Zadanie z HN pre 4. ročník 1. časti na 47. týždeň : <u>Harmonické funkcie</u>

Harmónia vzniká spájaním akordov.

Základné (hlavné) harmonické funkcie – sú kvintakordy zostrojené na 1., 4., 5. stupni stupnice.

Kvintakord na 1. stupni sa nazýva **tonika (T) alebo tonický kvintakord**, na 4. stupni **subdominanta (S) alebo subdominantný kvintakord** a na 5. stupni **dominanta (D) alebo dominantný kvintakord.**

Tieto 3 hlavné kvintakordy obsahujú všetky tóny danej tóniny, preto pomocou nich môžeme sprevádzať väčšinu piesní.

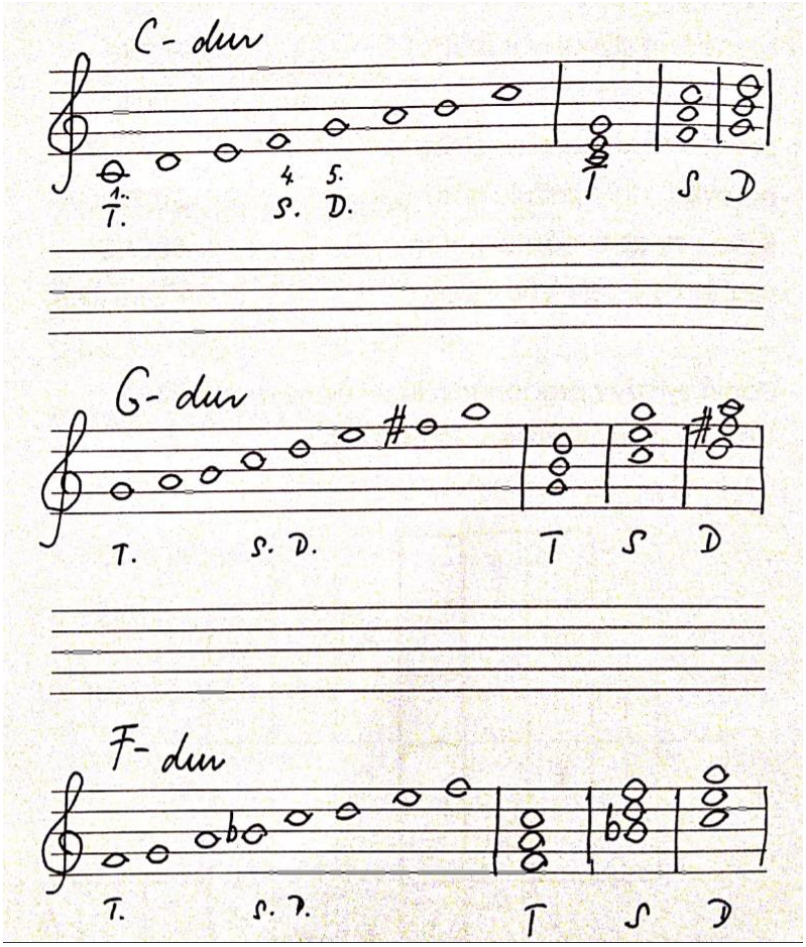

a) jedna harmonická funkcia na jeden takt melódie

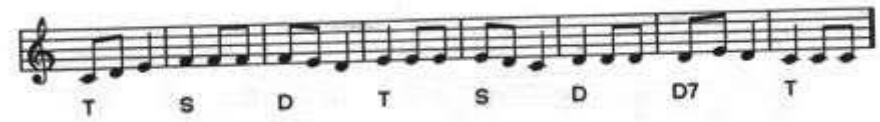

Úloha č. 1: Vytvor a napíš T, S, D v stupnici A dur , D dur.

Úloha 4. 2: Vytvor si klavírny sprievod s pomocou T, S,D v piesni Pokapala na salaši slanina v tónine C dur. Pieseň si zaspievaj a zahraj. Nahrávku môžeš poslať vyučujúcemu HN. ☺